

# Mitteilungsblatt

## Markt Lehrberg

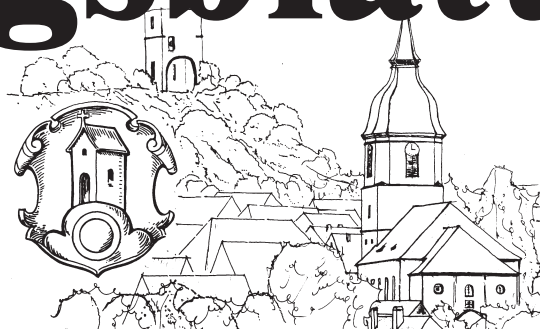

### Wichtige Telefonnummern:

1. Bürgermeister.....	9119-10
Geschäftsstellenleiter.....	9119-30
Kämmerei.....	9119-32
Kasse.....	9119-31
Standesamt, Renten- u. Sozialwesen.....	9119-25
Steuern/Gebühren.....	9119-33
Paß-, Meldewesen.....	9119-22
Gemeindlicher Bauhof.....	1463

### Öffnungszeiten im Rathaus:

Montag - Mittwoch:	8.00 - 12.00 Uhr
Donnerstag:	8.00 - 12.00 Uhr
Freitag:	8.00 - 12.00 Uhr
Öffnungszeiten Wertstoffhof:	
Samstag:	8.30 - 12.15 Uhr
Bauschutt- und Grüngutdeponie:	
Samstag:	13.00 - 15.00 Uhr

Telefon: 09820/9119-0 • Telefax: 09820/9119-11  
www.lehrberg.de  
E-Mail: poststelle@lehrberg.de

Jahrgang 32

Freitag, den 27. September 2013

Nummer 9

## Amtliche Bekanntmachungen

### Staatsmedaillen für Verdienste um den Ländlichen Raum



Für ihre Verdienste um die Ländliche Entwicklung in Bayern hat der Leiter des Amtes für Ländliche Entwicklung Mittelfranken Friedrich-Wilhelm Brumberg im Namen des Bayerischen Staatsministers für Ernährung, Landwirtschaft und Forsten Helmut Brunner 7 Persönlichkeiten aus Mittelfranken und eine Persönlichkeit aus Unterfranken mit der Staatsmedaille in Bronze für ehrenamtliches Engagement ausgezeichnet.

Aus Mittelfranken sind dies: Erwin Bleisteiner aus Waizenfeld (Gemeinde Pommelsbrunn), Ewald Geißendörfer aus Kleinhartbach (Stadt Uffenheim), Wilhelm Horrender aus der Marktgemeinde Lehrberg, Friedrich Mangold aus der Gemeinde Hemmersheim, Georg Schockel aus Sterpersdorf (Stadt Höchstädt a.d.Aisch), Hans Strauß aus der Marktgemeinde Markt Nordheim und Rudolf Tischer aus der Gemeinde Rügland. Aus Unterfranken wurde Alfons Kunkel aus der Gemeinde Wiesthal geehrt.

Brumberg betonte, dass gerade heute in Zeiten des Strukturwandels und der demographischen Veränderungen im ländlichen Raum engagierte Bürgerinnen und Bürger wichtig sind, um den ländlichen Raum entwicklungsfähig zu halten.

Die Geehrten haben sich durch ihr großes ehrenamtliches Engagement und ihren hohen persönlichen Einsatz in Dorferneuerungs- und Flurneuerungsverfahren verdient gemacht. „Sie, meine Herren, haben das immer wieder auch von der Politik geforderte Bürgerengagement über viele Jahre vorgelebt“ würdigte Brumberg die Geehrten.

### NorA-Bürgerwindanlagen Birkenfels

Wie in der Presse mehrfach berichtet, kommt die Planung nun in die entscheidende Phase. Die beabsichtigte Änderung der Naturparkverordnung wird in diesem Amtsblatt bekannt gemacht. Mit einem Projektanten haben die fünf NorA-Gemeinden einen Kooperationsvertrag abgeschlossen.

Für den Bau der Windräder ist viel Kapital erforderlich. Die Bürgermeister und Gemeinderäte legen Wert darauf, dass es Bürgeranlagen werden sollen. D.h. Bürger können sich mit Kapital an den Anlagen beteiligen und so kann die Wertschöpfung in der Region gehalten werden.

Hierzu finden in jeder der fünf NorA-Gemeinden Informationsveranstaltungen statt.

Zur Informationsveranstaltung in Lehrberg laden wir sehr herzlich ein. Sie findet am **Donnerstag, 10. Oktober 2013 um 19.30 Uhr** im Schützenhaus statt.

Sie erhalten Informationen über den Planungsstand und die Beteiligungsmöglichkeiten wie z.B. Chancen und Risiken, Beteiligungshöhe, Renditeerwartung und vieles mehr.

Die Teilnahme ist für jedermann offen und absolut unverbindlich. Die weiteren Termine in den anderen NorA-Gemeinden finden am:

Freitag, 27.09.2013 in Oberdachstetten, Rezattalhalle,  
Montag, 30.09.2013 in Weihezell, Hans-Popp-Halle,  
Dienstag, 01.10.2013 in Flachslanden, Mehrzweckhalle und  
Mittwoch, 09.10.2013 in Rügland, Gasthaus Kleine Eule  
statt und sind für jedermann offen. Beginn ist jeweils um 19.30 Uhr.

**Kommen Sie und informieren Sie sich. Vielleicht kann dort vor Ort manche Frage ausdiskutiert werden.**

*Reiner Grimm, 1. Bürgermeister*

### Amt für Ländliche Entwicklung Mittelfranken

GZ.B-A7533-3589

Ansbach, den 17.09.2013

### Ländliche Entwicklung, Dorferneuerung Obersulzbach 2, Markt Lehrberg, Landkreis Ansbach;

#### Bekanntgabe

Das Amt für Ländliche Entwicklung Mittelfranken (nachstehend als Amt bezeichnet) hat mit Flurbereinigungsbeschluss vom 17.09.2013 Gz. B-A7533-3589 die Dorferneuerung Obersul-

zbach 2 nach §§ 1, 4 und 37 des Flurbereinigungsgesetzes (FlurbG) in der Fassung der Bekanntmachung vom 16.03.1976 (BGBl I S. 546), zuletzt geändert durch Gesetz vom 19.12.2008 (BGBl I S.2794), angeordnet.

Die Anordnung gilt für das vom Amt mit dem heutigen Tag im Beschluss festgestellte Verfahrensgebiet. Die Begrenzung des Verfahrensgebietes ist in einer Gebietskarte M = 1:5.000 flurstücksgenau dargestellt.

Der Flurbereinigungsbeschluss wurde für sofort vollziehbar erklärt.

Der Flurbereinigungsbeschluss wird im Markt Lehrberg sowie in den angrenzenden Gemeinden nach Ablauf von einer Woche nach dem ersten Tag der Veröffentlichung dieser Bekanntgabe in der jeweiligen Gemeinde auf die Dauer von einem Monat mit Rechtsbehelfsbelehrung öffentlich bekannt gemacht. Je eine Ausfertigung des Flurbereinigungsbeschlusses und der Gebietskarte liegen innerhalb der vorgenannten Monatsfrist während der Dienststunden in den Verwaltungen

- des Marktes Lehrberg, Sonnenstraße 14, 91611 Lehrberg
- der Stadt Ansbach, Nürnberger Straße 32, 91522 Ansbach
- der Stadt Leutershausen, Am Markt 1-3, 91578 Leutershausen
- des Marktes Colmberg, Am Markt 1, 91598 Colmberg
- des Marktes Flachslanden, Schulstraße 2, 91604 Flachslanden
- der Gemeinde Oberdachstetten, Rathausstraße 7, 91617 Oberdachstetten
- der Verwaltungsgemeinschaft Weihezell, für die Gemeinden Rügland und Weihezell, Ansbacher Straße 15, 91629 Weihezell

aus.

Der Flurbereinigungsbeschluss und die Gebietskarte können zudem innerhalb der nächsten drei Monate auf der Internetseite des Amtes für Ländliche Entwicklung Mittelfranken unter dem Link „Service/Anordnung“ eingesehen werden (<http://www.ale-mittelfranken.bayern.de/service/>).

gez.

*Richard Kempe, Baudirektor*

## **BEKANNTMACHUNG**

Der Bezirk Mittelfranken, beabsichtigt, die Schutzzone des Naturparks Frankenhöhe für die Nutzung der Windkraft zu zonieren. Hiervon ist die Gemeinde Lehrberg betroffen (vgl. beigefügte Karte).

Der Verordnungsentwurf, eine Übersichtskarte (M 1: 100.000) sowie die Teilkarten Nord, Mitte, Süd (M 1 : 25.000) werden zur öffentlichen Einsichtnahme bei Markt Lehrberg, ZINr.: 1, Tel.: 09820 9119-30 **vom 07.10.2013 bis einschließlich Freitag, 08.11. 2013** ausgelegt, Art. 52 Abs. 2 BayNatSchG. Die Einsichtnahme ist während der allgemeinen Öffnungszeiten möglich: Montag - Freitag, 08:00 - 12:00 Uhr, donnerstags zusätzlich 14:00 - 19:00 Uhr.

Darüber hinaus werden die digitalen Auslegungsunterlagen auf folgender Internetseite des Bezirks Mittelfranken bereitgestellt <http://www.bezirk-mittelfranken.de>

Dies ersetzt jedoch nicht die Auslegung durch die Gemeinden und Landratsämter.

Etwaige Bedenken und Anregungen können während der Auslegungsfrist beim Bezirk Mittelfranken, Bildungs- und Umweltreferat, Danziger Straße 5, 91522 Ansbach vorgebracht werden. Eine Verletzung der Vorschriften des Art. 52 Abs. 1 bis 6 Bay-NatSchG (Auslegung in digitaler Form) ist unbeachtlich, wenn sie nicht innerhalb eines Jahres nach Bekanntmachung dieser Rechtsverordnung schriftlich unter Angabe der Tatsachen, die die Verletzung begründen sollen, beim Bezirk Mittelfranken geltend gemacht wird.

gez. *Grimm, 1. Bürgermeister*

*siehe auch Plan Seite 3*

## **Mitarbeiterin für die Mittagsbetreuung gesucht**

Der Markt Lehrberg sucht ab sofort eine(n) Mitarbeiter(in) für die Mittagsbetreuung an der Mittelschule Lehrberg. Das Aufgabengebiet umfasst auch die Hausaufgabenbetreuung der Kinder. Die durchschnittliche wöchentliche Arbeitszeit beträgt 10 Stunden 30 Minuten bei einer 3-Tage Woche und einer festen Monatsvergütung. Für weitere Auskünfte steht Ihnen der Geschäftsstellenleiter Herr Raßbach unter der Tel.: 09820 9119-30 zur Verfügung.

## **In eigener Sache zum Thema Briefkästen:**

Die Gemeinde Lehrberg bittet darum, an jedem Anwesen einen Briefkasten mit einer lesbaren Namensbezeichnung anzubringen, damit das gemeindliche Mitteilungsblatt und andere amtliche Bekanntmachungen richtig zugestellt werden können.

## **Sozialteam**

### **Betreutes Wohnen in Gastfamilien in Mittelfranken**

Turnitzstr. 28, 91522 Ansbach

#### **Suchen Sie eine neue Aufgabe?**

Wir suchen Familien oder auch Einzelpersonen, die bereit sind einen erwachsenen Menschen mit einer psychischen, geistigen oder Körperbehinderung bei sich Zuhause aufzunehmen, der/die außerhalb der Klinik oder eines Heimes leben kann und keine stationäre Krankenhausbehandlung mehr benötigt. Das Betreute Wohnen in Gastfamilien wird von unserem Fachdienst mittelfrankenweit fachlich kompetent begleitet. Die Mitarbeiter/-innen stehen sowohl der Familie als auch dem behinderten Menschen bei regelmäßigen Betreuungsgesprächen in der häuslichen Umgebung für Unterstützung zur Verfügung. Das monatliche Betreuungsgeld beträgt bis zu 400,- €.

Ferner werden Miete, Nebenkosten und ggf. Verpflegungskosten erstattet.

#### **Haben Sie Interesse?**

Wir informieren Sie gerne umfassend und unverbindlich.

Ihre Ansprechpartnerin: Martine Ehrenstorfer, Dipl. Sozialpädagogin (FH), Tel.: 0171 / 58 60 520

E-Mail: [Martine.Ehrenstorfer@sozialteam.de](mailto:Martine.Ehrenstorfer@sozialteam.de)

## **Freiwilliger Wehrdienst**

### **Übermittlung von Daten an das Bundesamt für Wehrverwaltung**

Zum 01. Juli 2011 ist die allgemeine Wehrpflicht, soweit kein Spannungs- oder Verteidigungsfall vorliegt, ausgesetzt und in einen freiwilligen Wehrdienst übergeleitet worden. Frauen und Männer, die Deutsche im Sinne des Grundgesetzes sind, können sich nach § 54 des Wehrpflichtgesetzes verpflichten, freiwillig Wehrdienst zu leisten. Damit das Bundesamt für Wehrverwaltung die Möglichkeit hat, über den freiwilligen Wehrdienst zu informieren, übermittelt die Meldebehörde jährlich zum 31. März folgende Daten von Personen mit deutscher Staatsangehörigkeit, die im nächsten Jahr volljährig werden, an das Bundesamt für Wehrverwaltung:

#### **Familienname, Vorname und gegenwärtige Anschrift**

Betroffene haben das Recht, der Datenübermittlung zu widersprechen. Der Widerspruch ist an keine Voraussetzung gebunden und braucht nicht begründet zu werden. Er kann bei der Meldebehörde Markt Lehrberg, Sonnenstraße 14, 91611 Lehrberg, eingelegt werden. Falls der Datenübermittlung nicht widersprochen wurde, werden die Meldebehörden die genannten Daten weitergeben.

*Lehrberg, den 19.09.2013, Markt Lehrberg, Einwohnermeldeamt*

# Legende

-  Naturpark
-  Frankenhöhe
-  Schutzzone (LSG)
-  Gemeindegrenzen
-  Tabuzone
-  Ausnahmezone



Beauftragt durch den Bezirk Mittelfranken.



Bayerisches Staatsministerium für Umwelt und Gesundheit

Dieses Projekt wurde mit Unterstützung des Bayerischen Staatsministeriums für Umwelt und Gesundheit gefördert.



**TEAM 4** landschafts + ortspannung  
Guido Baurmschmitt | Robert Gönzler  
www.team4-landschaftsplanung.de | info@team4-landschaftsplanung.de

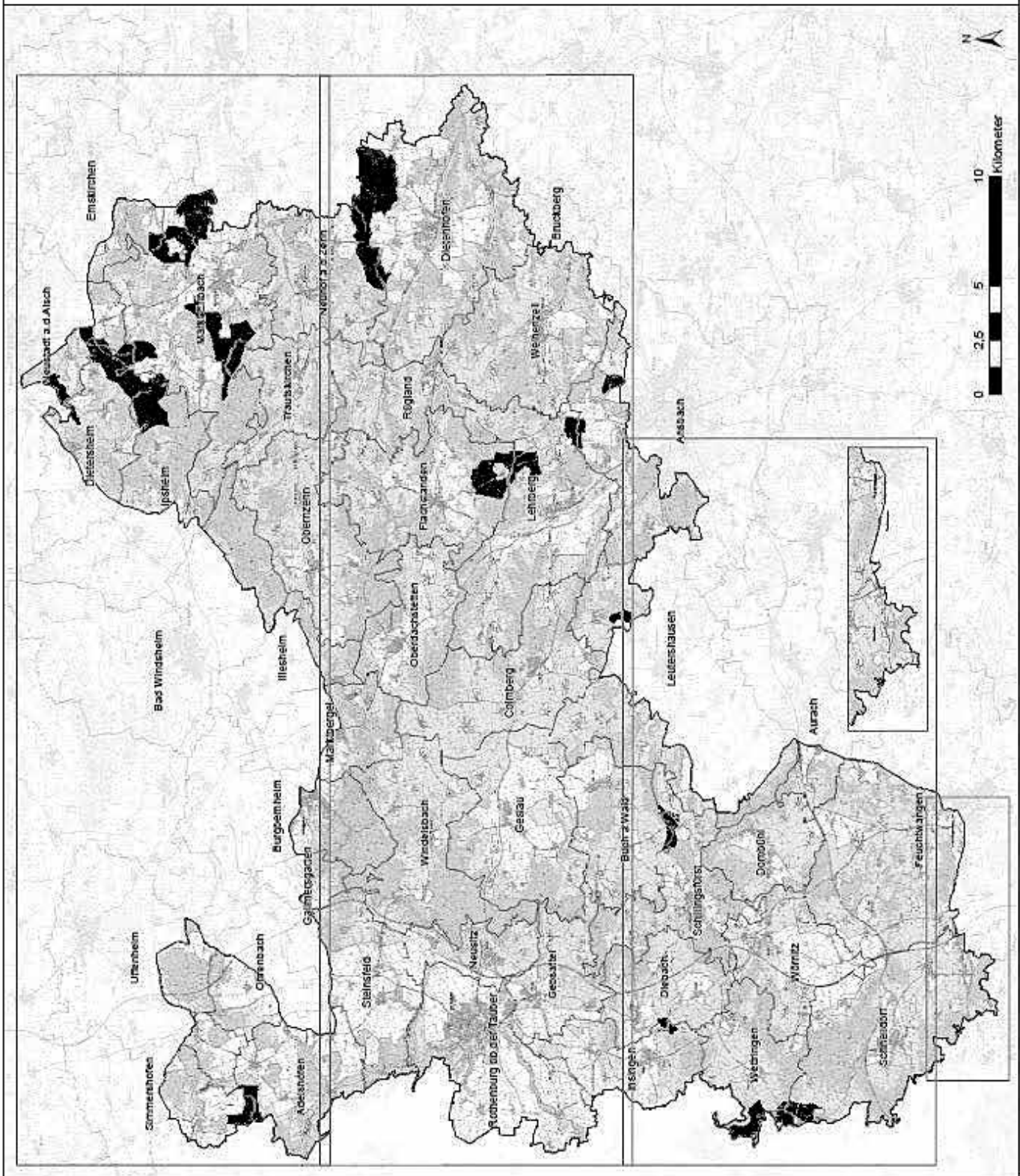

## **DB - Anzeige von Bauarbeiten während der Nacht bzw. an Sonn- und Feiertage**

Die Deutsche Bahn teilt folgende Nachtbauarbeiten mit:

**am 07.10.2013 von 22:30 Uhr bis 08.10.2013 0:30 Uhr**

Streckenabschnitt/Ort: Gl. Lehrberg - Ansbach km58,300 - 56,650

**am 08.10.2013 von 21:40 Uhr bis 09.10.2013 5:25 Uhr**

Bf Lehrberg Gl. 301 km 58,765 - 59,551

Gl. Ansbach - Lehrberg km 52,302 - 58,765

Bf Ansbach Gl. 3 km 51,381 - 52,302

Bf Ansbach Gl. 4 km 51,381 - 52,312

Gl. Lehrberg - Ansbach km 52,312 - 56,650

Bf Lehrberg Gl. 303 km 58,300 - 59,551

**am 11.10.2013 von 22:50 Uhr bis 12.10.2013 4:40 Uhr**

Bf Steinach b.R. Gl. 2 km 82,654 - 83,135

Gl. Oberdachstetten - Steinach b.R. km 71,800 - 82,654

Gl. Oberdachstetten - Steinach b.R. km 71,220 - 71,800

Bf Oberdachstetten Gl. 2 km 70,230 - 71,220

Gl. Lehrberg - Oberdachstetten km 69,700 - 70,230

**am 12.10.2013 von 21:30 Uhr bis 13.10.2013 6:00 Uhr**

Bf Lehrberg Gl. 301 km 59,551 - 59,887

Gl. Lehrberg - Oberdachstetten km 59,887 - 69,700

Bf Oberdachstetten Gl. 1 km 70,800 - 70,171

Gl. Oberdachstetten - Lehrberg km 59,826 - 70,171

Bf Lehrberg Gl. 303 km 59,551 - 59,826

## **Seniorenbüro**

„Das Seniorenbüro im Rathaus in Lehrberg unterstützt gerne in gewohnter Weise bei der Vermittlung von Hilfsdiensten, kann jedoch nicht mehr wie bisher besetzt sein. Bei Bedarf leitet die Gemeinde Ihre Anfrage an die Ansprechpartner weiter.“

## **FF Lehrberg**

### **Termine:**

Dienstag, 15.10.2013 20:00 Uhr Übung

Samstag, 26.10.2013 19:00 Uhr

## **Funkalarmierung der Freiwilligen Feuerwehren**

Der nächste Probealarm wird ausgelöst am Samstag, den 26.10.2013 in der Zeit zwischen 11.00 und 11.30 Uhr.

## **Fundsachen**

### **gefundene Gegenstände**

3 Schlüssel am Ring m. silbernen Hänger

2 Schlüssel am Ring „Kühlraum“

## **Außensprechtag des Zentrums Bayern Familie und Soziales Zentrum Nürnberg im Landkreis Ansbach**

Das Zentrum Bayern Familie und Soziales Nürnberg führt am Dienstag, den **08.10.2013** in der Zeit von 9.00 bis 14.00 Uhr im Landratsamt Ansbach, Crailsheimstr. 1, 91522 Ansbach, einen allgemeinen Außensprechtag durch. Das Amt ist zuständig

für das Feststellungsverfahren nach dem Schwerbehindertengesetz, die Zahlung von Bundes- und Landeserziehungsgeld sowie der Familienbeihilfe, die Gewährung von Blindengeld und den Vollzug des Sozialen Entschädigungsrechts (Kriegs- und Wehrdienstopfer, Entschädigung für Zivildienstleistende, Opfer von Gewalttaten und Impfgeschädigte). Mit den monatlichen Außensprechtagen soll den Bürgerinnen und Bürgern des Landkreises Ansbach eine umfassende Beratung vor Ort geboten werden.

**Hinweis:** Orthopädische Sprechtag des Amtes werden in Ansbach gesondert beim Gesundheitsamt Ansbach, Kronacher Str. 8, 91522 Ansbach, durchgeführt, und zwar am Donnerstag, den **17.10.2013** von 8.30 Uhr bis 11.00 Uhr.

## **BRK-Zentrum**

### **A) Lebensrettende Sofortmaßnahmen am Unfallort**

Führerschein-Klasse A, A1, B, BE, L, M, T

Teilnehmerzahl beschränkt auf 20 Personen

### **B) Erste-Hilfe-Kurs**

Führerscheinklasse C, C1, CE, C1E, D, D1, D1E

Teilnehmerzahl beschränkt auf 20 Personen

*Bitte beachten: Eine Anmeldung ist immer erforderlich!*

### **A) Lebensrettende Sofortmaßnahmen, 8 Unterrichtsstunden, Teilnahmegebühr: 25,00 EUR**

Ansbach, BRK-Zentrum, Henry-Dunant-Str. 10,

Anmeldung: Tel. 0981/46115-0

Jeden Samstag, BRK-Zentrum, Lehrsaal 2, von 8.00 - 15.00 Uhr

## **Rentenantragstellung:**

Der Antrag auf eine Altersrente sollte etwa drei Monate vor Erreichen der jeweiligen Altersgrenze gestellt werden. Bis zur Vollendung des für die Altersrente maßgebenden Lebensalters kann dann das Rentenverfahren abgeschlossen sein.

Bitte setzen Sie sich rechtzeitig mit der Gemeindeverwaltung oder der Beratungsstelle der Deutschen Rentenversicherung (früher LVA sowie BfA) in 91522 Ansbach, Stahlstraße 4 (Tel.: 0981/460820) in Verbindung.

### **Rentenauskunft/Kontenklärung:**

Wenn Sie das 40. Lebensjahr bereits vollendet haben, sollten Sie von Zeit zu Zeit einen neuesten Versicherungsverlauf bei Ihrem Rentenversicherungsträger (Deutsche Rentenversicherung) anfordern, um ebenfalls rechtzeitig zu prüfen, ob alle gespeicherten Rentendaten lückenlos und korrekt sind.

Für alle Frauen besonders wichtig: Kindererziehungszeiten prüfen lassen !!!!

Sprechen Sie mit der Gemeindeverwaltung oder der Beratungsstelle der Deutschen Rentenversicherung (früher LVA und BfA) in Ansbach, die Ihnen dabei gerne behilflich sind.

## **Krisendienst Mittelfranken - Hilfe für Menschen in seelischen Notlagen**

### **Die Öffnungszeiten des Dienstes sind:**

Mo.-Do.: 18.00 Uhr - 24.00 Uhr

Fr.: 16.00 Uhr - 24.00 Uhr

Sa.-So./Feiertag: 10.00 Uhr - 24.00 Uhr

Die MitarbeiterInnen des Dienstes leisten schnell und unbürokratisch „Erste Hilfe“ in seelischen Ausnahmesituationen.

Die Beratungsgespräche sind kostenlos und unterliegen der Schweigepflicht, auf Wunsch können die Hilfesuchenden anonym bleiben. Neben der telefonischen Beratung und dem persönlichen Gespräch in den Büroräumen verfügt der Krisendienst über einen mobilen Dienst, um im Notfall auch Hausbesuche anbieten zu können.

In der Einrichtung arbeiten Fachkräfte verschiedener Berufsgruppen (u.a. SozialpädagogInnen, PsychologInnen KrankenschwesterInnen) zusammen.

Kostenträger des Krisendienstes ist der Bezirk Mittelfranken und die Stadt Nürnberg.

#### Kontakt:

Krisendienst Mittelfranken  
Hessestrasse 10, 90443 Nürnberg  
Telefon: 0911/424855-0, Fax: 0911/424855-8  
info@krisendienst-mittelfranken.de,  
www.krisendienst-mittelfranken.de

#### Zusätzlich:

Beratung in russischer Muttersprache: 0911/424855-20  
Beratung in türkischer Muttersprache: 0911/424855-60

## Der Markt Lehrberg gratuliert

### im Oktober 2013

#### zum 70. Geburtstag

Rotherth Horst, Gräfenbuch 21  
Bogenreuther Alfred, Am Hang 19  
Fuhrmann Gerda, Baumgartenweg 18

#### zum 75. Geburtstag

Stoll Elisabetha, Eichenhain 1  
Scheibenberger Ernst, Unterheßbach 12

#### zum 80. Geburtstag

Meier Charlotte, Rezatstr. 11

#### zum 83. Geburtstag

Schneider Leonhard, Gödersklingen 13  
Polatsidou Eleni, Hammerstadtweg 10

#### zum 84. Geburtstag

Andrasch Theresia, Obere Hindenburgstr. 24  
Pistracher Ruth, Baumgartenweg 28

#### zum 85. Geburtstag

Rosa Johann, Ballstadter Str. 25

#### zum 87. Geburtstag

Kreitlein Marie, Gräfenbuch 11

#### zum 89. Geburtstag

Mader Josef, Nußbaumweg 7

### Zum Ehejubiläum

#### Zur Silbernen Hochzeit

Däubler Emma und Martin, Sonnenstr. 6  
Lorenz Marina und Walerij, Finkenweg 11  
Remshardt Monika und Rainer, Obere Hindenburgstr. 15

#### Zur Goldenen Hochzeit

Denzinger Babette und Johann, Steingasse 4

## Kirchliche Nachrichten

### Evang.-Luth. Pfarramt Lehrberg

#### Sonntag, 06.10., Erntedankfest

8.30 Uhr Gräfenbuch  
9.30 Uhr Lehrberg KiGd. Kinder ziehen mit Erntedankwägen in Kirche ein

#### Sonntag, 13.10., 20. So. n. Trin.

9.30 Uhr Lehrberg Einführung der Konfirmanden und Präparanden  
15.00 Uhr Lehrberg Besonderes Abendmahl im Gemeindehaus

#### Sonntag, 20.10., 21. So. n. Trin.

8.30 Uhr Gräfenbuch  
9.30 Uhr Lehrberg Familiengottesdienst Kindergarten, Kinderkrippe u. KiGd.

#### Sonntag, 27.10., 22. So. n. Trin.

9.30 Uhr Lehrberg

#### Donnerstag, 31.10., Reformationsfest

19.00 Uhr Lehrberg

### Termine

	<b>Hausmülltonne</b> Montag, 07.10.2013 und 21.10.2013
	<b>Papiertonne</b> Dienstag, 22.10.2013 <b>Gelber Sack</b> Donnerstag, 17.10.2013
	<b>Biotonne</b> Samstag, 05.10.2013 und Freitag, 18.10.2013 Bitte die Tonnen und Säcke ab 6:00 Uhr bereitstellen!
	Montag, 14.10.2013, 20:00 Uhr Gemeinderatssitzung im Rathaus 1. Stock

Müllabfuhrkalender unter [www.lehrberg.de](http://www.lehrberg.de)

## Standesamtliche Bekanntmachungen

### Geburten

Kahr Eva, Zailach 22  
Braunschläger Jan, Schwalbenweg 9

### Eheschließung

Streck Irene - Gubanov Serge

## Wir gratulieren

### Der Markt Lehrberg gratuliert

#### nachträglich im August 2013

#### zum Ehejubiläum

#### zur Silbernen Hochzeit

Kapirulin Irene und Heinrich, Lerchenweg 9

#### zur Goldenen Hochzeit

Isbitzki Rosa und Udo, Buhlsbacher Str. 11  
und bittet vielmals, das Versehen zu entschuldigen.

**Sonntag, 03.11., 23. So. n. Trin.**

14.00 Uhr Lehrberg Verabschiedung Pfr. Dr. Keller

Herzlich laden wir ein zum **Seniorenkreis am Mittwoch den 30.10. um 14 Uhr im Gemeindehaus**. Frau Anneliese Heidingsfelder aus Ansbach liest „Im Strom der Zeit.“

**Gruppen in unserer Gemeinde**

- Hauskreis bei Frau Henning, 14tägig, donnerstags 20.00 Uhr, Schlehenweg 1
- Hauskreis bei Fam. Wasner, 14tägig, donnerstags 20.00 Uhr, Nelkenstr. 9
- Hauskreis bei Christian Haag, 14tägig, sonntags, 19.00 Uhr, Buhlsbacher Straße 7, für junge Erwachsene
- Frauenfrühstückstreffen, 1. Donnerstag im Monat, 8.30-10.00 Uhr, Tel. 1231, Margot Haag
- Action-Kids für Jungen und Mädchen von 5-12 Jahren montags, 17.30-19.00 Uhr im Gemeindehaus
- Action-Tag für Kinder von 5-12 Jahren, immer am letzten Samstag im Monat
- JHK für Teens ab 15 Jahren, 14tägig mittwochs von 19.00-20.30 Uhr im Gemeindehaus

**Weitere Infos unter [www.cvjm-lehrberg.de](http://www.cvjm-lehrberg.de) oder beim 1. Vorstand Christian Haag Tel. 912433.**

**Überkonfessioneller Gebetskreis**

„Suchet der Stadt Bestes und betet für sie zum Herrn“ am Mittwoch den 02.10.2013, um 20 Uhr im Gemeindehaus. Info: Dieter Leykamm Tel. 09820/918097

**Krabbelgruppe mittwochs um 9.30 Uhr im Gemeindehaus**

Ansprechpartnerin:

Sylvia Klaffer, Tel. 09820/918088

In der Gruppe sind noch Plätze frei

**Posaunenchorprobe**

freitags um 20.00 Uhr im Gemeindehaus

**ELJ**

donnerstags um 20.00 Uhr im Gemeindehaus

**Kath. Filialgemeinde Lehrberg****Sonntag, 29.09.**

10.00 Uhr Eucharistiefeier

**Donnerstag, 03.10.**

kein Gottesdienst

**Sonntag, 06.10.**

10.00 Uhr Familien-Gottesdienst zum Erntedank

**Donnerstag, 10.10.**

18.00 Uhr Rosenkranzandacht

**Sonntag, 13.10.**

10.00 Uhr Wortgottesfeier

**Donnerstag, 17.10.**

kein Gottesdienst

**Sonntag, 20.10.**

10.00 Uhr Wortgottesfeier

**Donnerstag, 24.10.**

18.00 Uhr Rosenkranzandacht

**Sonntag, 27.10.**

10.00 Uhr Wortgottesfeier

**Donnerstag, 31.10.**

18.00 Uhr Eucharistiefeier

**Freitag, 01.11.**

15.00 Uhr Gräbersegnung Friedhof Lehrberg

**Sonntag, 03.11.**

10 Uhr Eucharistiefeier

**Club 60**

Im kommenden Winterhalbjahr treffen sich alle Interessierten wieder einmal im Monat zu Kaffee und Kuchen im Pfarrheim Schönaustr. 14.

Beginn ist jeweils um 15 Uhr

Der Nachmittag wird kurzweilig mit Gesprächen oder Bildern oder Vortrag zu einem interessanten Thema ausgestaltet.

**Das erste Treffen ist am Donnerstag, dem 10. Oktober. Hierzu sind alle Interessierten eingeladen.**

**Vereine und Verbände****Kerwaburchermasterei**

Alle Freunde des Lehrberger Kerwafrühschoppens gedenken ihrem langjährigen Musikanten Walter Schwab.

Er war über viele Jahre die Seele des Montagsfrühschoppens und wird uns immer in Erinnerung bleiben.

Danke, lieber Walter für all die schönen Stunden!

„Was ein Mensch an Gutem in die Welt hinausgibt, geht nicht verloren...“

*(Albert Schweitzer)***Caritas Herbstsammlung****Liebe Mitbürger/innen,**

die diesjährige Herbstsammlung für die Caritas findet ab 30. Sept. statt.

Wir werden auch dieses Mal wieder Überweisungsträger in das Gemeindeblatt legen.

Wir möchten Sie herzlich bitten diese zu benutzen, um die Arbeit der Caritas hier in Lehrberg tatkräftig zu unterstützen, so wie Sie es auch schon in den vergangenen Jahren getan haben.

Da ein großer Teil der Spenden in der Gemeinde verblieben ist, konnte unbürokratisch vielfach geholfen werden.

Sollten Sie keinen Überweisungsträger in Ihrem Mitteilungsblatt vorfinden oder ihn verlegt haben, so können Sie auch auf das Konto bei der Sparkasse Lehrberg einzahlen.

Die Konto Nummer ist: 8415580.

Ich möchte mich schon im Voraus im Namen der Pfarrgemeinde Hl. Kreuz ganz herzlich für Ihre Spende bedanken.

*Mit freundlichen Grüßen**Bernadette Kittelberger**PGR- Vorsitzende***CSU Ortsverband Lehrberg****Altpapiersammlung**

Die nächste Altpapiersammlung findet am

**Samstag, 10. Oktober 2013 ab 8:00 Uhr**

im gesamten Gemeindegebiet statt.

Es wird gebeten die verschnürten Bündel gut sichtbar am Straßenrand bereit zulegen.

Bitte achten Sie darauf, dass keine Kartonagen, Plastik oder sonstige Fremdmaterialien in die Bündel gelangen.

Schnüre können Sie während der Öffnungszeiten im Rathaus am Eingang mitnehmen.

Vom Erlös der Altpapiersammlung werden, wie bereits in den vergangenen Jahren, soziale, gemeinnützige karitative Einrichtungen und verschiedene Vereine im Gemeindegebiet unterstützt. Wir bedanken uns für Ihre Mithilfe

*Rudi Leidenberger**-Ortsvorsitzender-*

## **Schützenverein Lehrberg 1888 e.V.**

### **Termine:**

- 28.09.2013: Schießhausputzen (ab 9:00 Uhr)  
 04.10.2013: Damenschießen  
 19.10.2013: Proklamation Sauschützenkönig mit Preisverteilung Sauschießen und Sauessen ab 19:00 Uhr (wer nicht am Sauschießen teilnimmt, bitte Essen vorbestellen)  
 31.10.2013: Freundschaftsschießen SV-Lehrberg - SSV Egenhausen in Lehrberg ab 19:00 Uhr

*Die Vorstandschaft*

## **TSV Lehrberg**

### **Abteilung Gesund & Aktiv**

#### **Wir stellen unser vielfältiges Herbstprogramm vor:**

Auch in diesem Winter bietet der TSV Lehrberg wieder ein buntes Fitness- und Gesundheitsprogramm für jedes Alter und für jeden Anspruch.

#### **Montagsgymnastik ab 16.09. | 17:30 Uhr**

Sanfte, gesundheitsorientierte Gymnastik für Frauen und Männer, die Gleichgewichtstraining und Übungen mit leichten, kleinen Handgeräten beinhaltet. Entspannung und Elemente aus dem Qui Gong gehören ebenfalls dazu. Ideal auch für Einsteiger. Keine Anmeldung erforderlich.

Kursleitung: Edith Binder, Tel. 09820 / 344

#### **Wirbelsäulengymnastik**

**Beginn: Montag, 07.10.2013**

**Achtung: Neue Anfangszeiten:**

**Gruppe 1: 16.30 Uhr bis 17.30 Uhr**

**Gruppe 2: 17.45 Uhr bis 18.45 Uhr**

Kursdauer: 10 Abende, Turnhalle Mittelschule Lehrberg.

#### **Kursgebühren:**

20,— EUR für Mitglieder des TSV 08 Lehrberg

40,— EUR für Nichtmitglieder + 5,— EUR für Unfallversicherung

Die Kursgebühren werden zum Teil von einigen Krankenkassen erstattet, da der TSV 08 Lehrberg das Qualitätssiegel „Sport pro Gesundheit“ erhalten hat. Bescheinigungen werden am Ende des Kurses ausgehändigt.

**Anmeldungen und Informationen bei Kursleiterin Edith Binder, Tel. 09820/344.**

#### **Neu! Jetzt auch in Lehrberg:**

**DRUMS ALIVE®**

**Ab Montag, 16.09. | 19:00 Uhr**

**5 Termine  
Kurs ausgebucht**

Drums Alive® ist DAS innovative Trainingskonzept mit integriertem Spaßfaktor! Trommelstäbe wirbeln auf Pezzibällen, während das Herz-Kreislauf-System trainiert und die Koordination geschult wird. Das ist der Rhythmus, der ins Blut geht! Zu diesem Kursprogramm sind auch Nichtmitglieder herzlich Willkommen. Kursgebühr EUR 20,00 incl. Versicherung. Das Programm ist für Mitglieder des TSV kostenlos.

**Interessierte für einen 2. Kurs möchten sich bitte melden bei der Kursleiterin: Roswitha Hofmann, Tel: 09820 / 91 84 54; Mail: hofmann.roswitha@t-online.de**

#### **Step-Aerobic (Fortgeschrittene)**

**Beginn: Montag, 21. 10. | 19:00 Uhr - 20:00 Uhr**

Unsere bewährte Step-Stunde zu fetziger Musik. Aufwärmteil mit kleinen Dance-Choreographien, Kräftigungsteil, teilweise mit Kleingeräten (Hantel oder Theraband), Cool Down, Stretching.

**Informationen bei Übungsleiterin Roswitha Hofmann,**

**Tel: 09820 / 91 84 54; Mail: hofmann.roswitha@t-online.de**

#### **Winter Fit / Kraft-Ausdauertraining für jedermann / jederfrau Beginn: Montag, 14. 10. | 20:00 Uhr - 21:00 Uhr**

Bewegung, Koordination, Spiel und Spaß zu flotter Musik. Ein abwechslungsreiches, intensives Ganzkörper-Training, mal Geräte gestützt, mal mit und ohne Ball, Koordinationstraining, Mobilisation, Stretching. Ein ideales Wintertraining auch für unsere Fußballer und Radfahrer!

**Informationen bei Übungsleiterin Roswitha Hofmann, Tel. 09820 / 91 84 54, Mail: hofmann.roswitha@t-online.de**

#### **Funktionsgymnastik „gesund & aktiv“**

**Beginn: Mittwoch, 18.09. | 20:00 Uhr - 21:30 Uhr**

Ein vielseitiges Programm, für jeden/jede, das einfach Spaß macht. In dieser Stunde bieten wir Funktionsgymnastik, Ganzkörpertraining, viele Elemente mit und ohne Handgeräte sowie Stretching und Entspannung. Einfach Mittwoch abends mal vorbeischaun.

**Informationen bei Übungsleiterin Monika Schock,**

**Tel: 09820 / 1663**

#### **Eltern-Kind und Kinderturnen**

**Ab Mittwoch 18.09.**

Wir treffen uns nach den Ferien wieder regelmäßig jeden Mittwoch:

**15:30-16:30 Uhr**

**Kinderturnen für alle 5-10 jährigen Kinder**

Ein buntes Sportprogramm, das die motorische Entwicklung positiv beeinflusst und Freude an der Bewegung vermittelt.

**16:30-17:30 Uhr**

**Eltern-Kind-Turnen**

Für alle Eltern mit ihren Kindern bis 5 Jahren. Bewegung und Körperwahrnehmung kann nie früh genug geschult werden! Wir freuen uns auf Ihr Kommen.

**Weitere Informationen erteilt gerne Übungsleiterin Cordula Betz, Tel: 09820 / 1242**

Interessierte Nichtmitglieder sind zu einer Schnupperstunde aller Angebote herzlich willkommen. Mitgliedschaft im TSV ist ab der 3. Stunde erforderlich. Tagesversicherung für Nichtmitglieder: 2,00 EUR / Übungseinheit, bzw. Kursgebühr wie ausgeschrieben.

## **Kinderbasar**

Am Sonntag, 06.10.2013 findet von 14:00 bis 15:30 Uhr der Herbst/Winter-Kinderbasar in der Mittelschule statt.

Jeder verkauft seine Artikel selbst; Aufbau ab 12:00 Uhr.

Info unter Tel. 09820/9185665 Marion Ringler oder Tel. 09820/1349 Gabi Kressel.

## **Heimat- und Kulturverein Lehrberg e.V.**

### **Sonntagsausflug nach Feuchtwangen**

**Am 13. Oktober 2013**

**Abfahrt um 11.00 Uhr am Dorffestplatz mit PKW's, wie immer in Fahrgemeinschaften.**

Mittagessen Gasthaus Sindel-Buckel in Feuchtwangen, anschließend kleine Stadtführung mit Museumsbesuch.

Abschluß im Cafe am Kreuzgang in Feuchtwangen.

Die ganze Bevölkerung ist dazu sehr herzlich eingeladen.

Für die Kindervolkstanzgruppe werden weiterhin dringend Kinder ab 6 Jahren gesucht. Übungen finden alle 14 Tage von 15.00 Uhr - 16.00 Uhr in der Grundschule Lehrberg (Mittagsbetreuung) statt. Übungsbeginn war am 20.09.2013. Unkosten entstehen keine. Anmeldung bei Roswitha Ziegler 09820/1534 und bei Birgit Kugler 09820/1424

## **Rentner-Treffen**

### **Treffen der Pensionisten, Rentner und Witwen**

Die Mitglieder des Pensionisten-, Rentner- und Witwenbundes Lehrberg und Umgebung treffen sich am **Mittwoch, den 02.10.2013, zur Monatsversammlung** im Gasthaus Kern um 14.00 Uhr.

Auch Freunde und Anhänger der Altenbewegung sind dazu herzlichst eingeladen.

## **1. Fischereiclub Lehrberg e.V.**

### **Samstag, 26.10.2013**

Umweltschutztag, Treffpunkt Halle, Beginn 8:30 Uhr



### **Veranstaltung im Oktober 2013:**

#### **- Bürgercafé:**

**Mittwoch, 16. Oktober 2013, 14:30 Uhr**

**Zu dem Bürgercafé sind alle Bürger ganz herzlich in den Gemeinschaftsraum in der Sonnenstr.10 eingeladen.**

Auf Ihren Besuch freut sich

*Christine Meißler*

*Dipl.-Sozialpäd. (FH)*

## **Biber und Artenvielfalt**

Oberdachstetten. Der Bund Naturschutz lädt am Donnerstag, 10. Oktober, alle Interessierten zu einem Informationsabend zum Thema „Biber und Artenvielfalt“ ein. Dipl. Biologe Ulrich Meßlinger erläutert dabei die Biologie und Lebensweise des Bibers. Anhand eigener langjähriger Untersuchungen stellt er ebenso die unterschiedlichen Auswirkungen des Bibers auf seinen Lebensraum dar. Die Veranstaltung beginnt um 19.30 Uhr im Cafe Casati in Oberdachstetten.

## **Sonstige Mitteilungen**

### **10. Ansbacher Gesundheitstag**

Herzliche Einladung ergeht zum 10. Ansbacher Gesundheitstag, der am 20. Oktober 2013 in der Zeit von 11-17 Uhr im Tagungszentrum Onoldia stattfindet und von der Gemeindefreien Gesundheitskonferenz veranstaltet wird. Einrichtungen, Verbände und Selbsthilfegruppen stellen die vielfältigen Möglichkeiten der Gesundheitsförderung in der Stadt und im Landkreis Ansbach vor. Zum Schwerpunktthema „Bewegung und Krebs“ finden drei Vorträge statt. Für das leibliche Wohl sorgen die Schülerinnen des Staatlichen Beruflichen Schulzentrums und Kommunale Jugendarbeit der Stadt Ansbach. Der Eintritt ist frei, weitere Informationen bei Johanna Knott, Gesundheitsamt, Tel. (0981) 468-7104.

### **„Vom Baby bis zum Teenager“**

Im Rahmen der Reihe „Vom Baby bis zum Teenager“ finden vom 18. September bis 16. Oktober fünf Veranstaltungen in den Räumen des Landratsamtes Ansbach, Crailsheimstraße 1, statt. Die staatlich anerkannte Beratungsstelle für Schwangerschaftsfragen beim Landratsamt Ansbach - Gesundheitsamt

konnte wieder erfahrene Referentinnen und Referenten für die Gestaltung der jeweiligen Abende gewinnen, die ihr Wissen und ihre Erfahrung an interessierte Eltern und Erzieher weitergeben. Die ersten fünf Vorträge beginnen jeweils um 20 Uhr. Es wird um eine Anmeldung beim Landratsamt Ansbach-Gesundheitsamt unter der Telefonnummer 0981 - 468 7102 oder per E-Mail an [schwangerer-in-ansbach@landratsamt-ansbach.de](mailto:schwangerer-in-ansbach@landratsamt-ansbach.de) gebeten.

Die Abschlussveranstaltung am 21. Oktober beginnt bereits um 19.30 Uhr in den Kammerlichtspielen Ansbach. Dafür konnten das Gesundheitsamt sowie die Erziehungsberatungsstelle des Landkreises Ansbach und der Stadt Ansbach den wahrscheinlich bekanntesten deutschen Erziehungsberater Jan-Uwe Rogge gewinnen. Der Bestsellerautor und Erziehungsexperte bietet Eltern in seinem spannenden und unterhaltsamen Vortrag über sein aktuelles Buchthema „Ohne Chaos geht es nicht - Überlebens Tipps für Eltern“ Tipps und Tricks zum Umgang mit dem Nachwuchs im Erziehungsalltag. Der Eintrittspreis beträgt sechs Euro.

#### **Veranstaltungstermine:**

#### **Mittwoch, 2. Oktober 2013: Verlust\_Trauer\_Tod\_Sterben**

Mit dem Referent, Jörg Schuster, Diplom-Sozialpädagoge (FH) und Familientherapeut an der Erziehungsberatungsstelle für Landkreis und Stadt Ansbach, finden Sie Wege, wie Kinder Lebenskrisen meistern können.

#### **Mittwoch, 9. Oktober 2013: Auf dem Weg zur Sprache**

Wie können Eltern und Erzieher zu einer gesunden Sprachentwicklung beitragen? Welche Fehlentwicklungen gibt es? Wann ist es Zeit, sich Hilfe zu holen? Diese Fragen wird die Logopädin Anja Herrler-Winter in Ihrem Vortrag behandeln und viele Tipps und Ratschläge erteilen.

#### **Mittwoch, 16. Oktober 2013: Essen lernen - kein Problem**

Die Diplom-Oecotrophologin von der AOK Ansbach Ulrike Kromer informiert über die richtige Ernährung von Kleinkindern im Alter von 1 bis 5 Jahren.

#### **Montag, 21. Oktober 2013: Ohne Chaos geht es nicht!**

#### **Eintritt: 6,- Euro**

Der bekannte Erziehungsberater und Bestsellerautor Jan-Uwe Rogge hält einen authentischen und humorvollen Vortrag zu seinem aktuellem Buchthema „Ohne Chaos geht es nicht - Überlebens Tipps für Eltern“. Dabei erläutert er dass, das Chaos zum Leben gehört und keine Familie perfekt ist. Er möchte auch darüber aufklären das Kinder damit wesentlich besser klar kommen, als ihre besorgten Eltern annehmen.

Chaos ist das halbe Leben, und keine Familie ist perfekt. Und Kinder kommen damit viel besser klar, als ihre besorgten Eltern annehmen.

## **AOK Bayern investiert in den Nachwuchs**

Im September starten 34 Auszubildende und vier duale Studenten ihre Karriere bei der AOK in Mittelfranken. Sie setzten sich unter rund 400 Bewerbern durch und lösen 30 Azubis ab, die 2013 erfolgreich die Prüfung absolvierten. „Erneut konnten wir allen Absolventen Beschäftigungsverhältnisse anbieten“, freut sich Walter Vetter, Direktor der AOK-Direktion Mittelfranken.

Die jungen Leute durchlaufen in zwei bzw. drei Jahren Ausbildungszeit alle Fachbereiche und erwerben dadurch umfangreiches Wissen über die Kranken- und Pflegeversicherung. Theoretische Seminarphasen im AOK-eigenen Bildungszentrum in Hersbruck ergänzen die praktische Ausbildung. Mit derzeit rund 90 Auszubildenden ist die AOK in Mittelfranken der mit Abstand größte Ausbildungsbetrieb der gesamten Branche.



Nach erfolgreichem Abschluss stehen den Sozialversicherungsfachangestellten vielseitige Weiterbildungsmöglichkeiten offen, beispielsweise zum/r AOK-BetriebswirtIn oder Bachelor of Arts BWL mit Schwerpunkt „Krankenkassen-Management“.

Unter den „Neuen“ befinden sich wieder „Duale Studenten“. Die Abiturienten können im parallel laufenden Studiengang „Management in der Gesundheitswirtschaft“ den Abschluss „Bachelor of Science“ erwerben.

„Die Aus-, Fort- und Weiterbildung unserer Mitarbeiter ist das Fundament für kompetente Beratung unserer Kunden“, so Walter Vetter. Die hohe Beratungsqualität in 27 mittelfränkischen Geschäftsstellen trägt dazu bei, dass sich die Versicherten im komplexen deutschen Gesundheitswesen zurechtfinden.

Derzeit sucht die AOK junge, engagierte und kontaktfreudige Menschen für die Ausbildung ab 2014. „Interessenten sollen sich am besten sofort bewerben“, informiert Ausbildungsleiter Hans-Peter Schneider. Bewerbungsunterlagen an

AOK Bayern - Direktion Mittelfranken

Ausbildungsleitung

Frauentorgraben 49

90330 Nürnberg

Fragen zur Ausbildung beantwortet Hans-Peter Schneider unter Telefon 0911 218-7240. Weitere Infos mit Ansprechpartnern und Adressen gibt es unter [www.aok-on.de/bay](http://www.aok-on.de/bay).

## Letzte Streuobstannahme beim BN

Der Bund Naturschutz führt am Samstag, den 12. Oktober seine letzten diesjährigen Streuobst-Annahmen durch. In Rothenburg-Bettenfeld auf dem Gelände der SHF-Steinbruchbetriebe sowie Unternbibert am Raiffeisen-Lagerhaus können in der Zeit von 8.00 bis 12.00 Uhr ungespritzte Äpfel und Birnen aus Streuobstbeständen angeliefert werden. Die beteiligte Mosterei zahlt wie gewohnt zusätzlich zum Tagespreis einen Aufpreis von Euro 3,60/dt. Um in den Genuss dieses „Streuobst-Pflegebeitrages“ zu kommen, müssen die Früchte entsprechende Kriterien erfüllen: Sie müssen aus hochstämmigen Streuobstbeständen stammen, im Wirtschaftsjahr darf kein chemischer Pflanzenschutz stattgefunden haben, es müssen die Flurstücks-Nummern und die Gemarkung der Grundstücke angegeben werden von denen die Früchte stammen, die Beschaffenheit des Obstes muss einwandfrei sein (keine Fäulnis Spuren, nur trockene, saubere Ware).

Das Aufpreismodell, so der BN, zielt auf diejenigen Obstmenngen ab, die den Eigenbedarf übersteigen. Mit Hilfe des von der Mosterei bezahlten Streuobst-Pflegebeitrages hofft der BN, dass die ökologisch notwendige Weiternutzung und Neuanlage von langlebigen Streuobstbeständen wieder interessanter wird.



Es ist genug für alle da

Postbank Köln  
500 500 500  
BLZ 370 100 50

**Brot für die Welt**  
[www.brot-fuer-die-welt.de](http://www.brot-fuer-die-welt.de)

## Demenz im Alter

verwirrt?  
verschoben?  
abgeschoben?

### Demenz - Herausforderung für die Kommune - Ideen und neue Wege für das Gemeinwesen



Referent:

**Hans-Dieter Mückschel**

Diplom-Sozialpädagoge/FH

- Geschäftsführer der Angehörigenberatung e.V. Nürnberg
- Stellv. Vorsitzender der Alzheimer Gesellschaft Mittelfranken e.V.

Inhalte:

Was ist eine Demenz?

Künftige Probleme in der Versorgung

Zahlen und Fakten

Beispiele und zukunftsweisende Projekte

Lassen Sie sich einladen und herausfordern, über Möglichkeiten der Betreuung in unserer ländlichen Region nachzudenken.

Die Informationsveranstaltung findet statt am:

**Donnerstag, 10.10.2013 um 20.00 Uhr**

Gasthof Linden, Linden 25, 91635 Windelsbach

Veranstalter:

Alzheimerinitiative Rothenburg

Anspruchspartner:

Herr Dr. med. Friedrich Weinschrod,

Tel. 09961 7835

Frau Ruth Banna, Zentraler Diakonieverein,

Tel. 09968 9084-28



Deutsche Alzheimer Gesellschaft  
Landesverband Bayern e.V.

Die Veranstaltung wird im Rahmen der Selbsthilfeförderung von folgenden Krankenkassen Bayerns gefördert: AOK, Knappschaft, BfK, IfK Classic, Landwirtschaftliche Krankenkassen, DAK und KKH Allianz.

## Versicherung schon in der Schultüte

### Bei Unfällen in der Schule oder auf dem Weg: Kinder sind gesetzlich unfallversichert

Schulbeginn in Bayern: Für fast 2,2 Millionen Schüler beginnt wieder der Unterricht in den verschiedenen Schularten. Viele Eltern machen sich Sorgen darüber, was ihren Kindern passieren kann. Nicht ganz zu Unrecht, wie die Statistiken zeigen: Allein in Bayern erlitten 2012 über 186.000 Kinder Unfälle auf dem Schulweg oder in der Schule. Meist kleinere Blessuren zwar, aber auch schwere Wegeunfälle, wie die Kommunale Unfallversicherung Bayern (KUVB) verzeichnet.

Was viele Eltern nicht wissen: Vom ersten Schultag an sind ihre Kinder auf dem Schul- und Heimweg, sowie in der Schule gesetzlich unfallversichert. Ob ihr Kind beim Sportunterricht hinfällt, auf dem Schulweg vom Fahrrad stürzt oder bei einer Rangelei verletzt wird: Es tritt grundsätzlich die gesetzliche Unfallversicherung ein. Sie wird aus Steuermitteln finanziert und schützt u. a. Kinder in Kindertageseinrichtungen genauso wie Schüler und Studierende an Hochschulen - und zwar kostenfrei für die Eltern.

Versichert sind der Weg von und zur Schule, die Teilnahme am Unterricht, die Pausen und sonstige Veranstaltungen der Schule, wie Ausflüge, Besichtigungen und Wandertage etc., wenn sie unter der Aufsicht von Lehrern und Erziehern durchgeführt werden. Auch bei der Teilnahme an einer organisierten Mittagsbetreuung bleiben die Kinder unfallversichert. Nicht versichert ist dagegen die Erledigung von Hausaufgaben im häuslichen Bereich. Die gesetzliche Unfallversicherung übernimmt alle Kosten für die medizinische Behandlung, wie Arzt und Krankenhaus, Medikamente und Kuren. Bei schweren Unfällen mit bleibenden Behinderungen werden auch Renten gewährt. Allerdings gibt es kein Schmerzensgeld.

Wichtig ist, dass Unfälle schnell der KUVB gemeldet werden. Das übernimmt normalerweise die Schule, die aber von den Eltern verständigt werden muss, wenn sich ein Schulwegunfall ereignet hat. Der Arzt rechnet dann direkt mit der KUVB ab. Die Chipkarte der Krankenkasse muss dem Arzt bei diesen Fällen nicht vorgelegt werden.

Weitere Informationen rund um die gesetzliche Unfallversicherung gibt es unter [www.kuvb.de](http://www.kuvb.de).

## Wald- und landwirtschaftliche Nutzflächen zu verkaufen!

Zuschriften senden Sie bitte unter Chiffre-Nr. 261/2013 an den Verlag L. Wittich KG, PF 223, 91292 Forchheim.

Impressum

### MITTEILUNGSBLATT für den Markt LEHRBERG



mit seinen Gemeindeteilen Unter-Oberheßbach, Gräfenbuch, Zailach, Hürbel, Schmalenbach, Ober-Untersulzbach, Berndorf, Birkach, Brünst, Gödersklingen, Wüstendorf, Röshof, Ballstadt, Schmalach, Kühndorf, Buhlsbach.

Das Mitteilungsblatt für den Markt Lehrberg erscheint monatlich jeweils freitags und wird an alle erreichbaren Haushalte im Verbreitungsgebiet verteilt.

- Herausgeber, Druck und Verlag:  
Verlag + Druck LINUS WITTICH KG,  
Peter-Henlein-Straße 1, 91301 Forchheim, Telefon 09191/7232-0  
P.h.G.: E. Wittich
- Verantwortlich für den amtlichen Teil:  
Der Erste Bürgermeister des Marktes Lehrberg Reiner Grimm,  
Sonnenstraße 14, 91611 Lehrberg  
für den sonstigen redaktionellen Inhalt und den Anzeigenteil:  
Peter Menne in Verlag + Druck LINUS WITTICH KG.
- Im Bedarfsfall Einzel Exemplare durch den Verlag zum Preis von € 0,40 zzgl. Versandkostenanteil

Namentlich gekennzeichnete Artikel geben nicht unbedingt die Meinung der Redaktion wieder.

Für Anzeigenveröffentlichungen und Fremdbeilagen gelten die allgemeinen Geschäftsbedingungen und die z. Z. gültige Anzeigenpreisliste. Für nicht gelieferte Zeitungen infolge höherer Gewalt oder anderer Ereignisse kann nur Ersatz des Betrages für ein Einzel exemplar gefordert werden. Weitergehende Ansprüche, insbesondere auf Schadenersatz, sind ausdrücklich ausgeschlossen.

www.sportmetropole-rank.de

Hintere Gasse 14  
91567 Herrieden  
Tel. 09825 4683  
info@sportmetropole-rank.de

## Fußball-Artikel kauft man in Herrieden

Immer Top-Beratung und Top-Preise!!  
Mit der größten Auswahl rund um den Ball!!

## lern Elektro und Sanitär

### SAT-Anlagen, Netzwerktechnik

Ballstadter Straße 9 • 91611 Lehrberg  
Tel. (0 98 20) 2 42 • Fax (0 98 20) 12 70

## ERNST Heizungs bau

Solaranlagen - Holzheizungen  
Hackschnitzel und Pelletanlagen  
Ölfeuerungen - Kundendienst

**Tel. 09820 / 18 21 + 376**  
Lindenweg 1 - 91611 Lehrberg

Wir machen Gärten zum genießen!

Genießer-Gärten  
**GöB**  
Garten- und Landschaftsbau

Pflanzen.	Pflaster.	Wasser.	Wohlfühlen!

**Bernd GöB** | Schelmleite 9 | Weihenzell  
Telefon (0981) 481 76 79 | Mobil (0171) 123 12 74 [www.geniesser-gaerten.de](http://www.geniesser-gaerten.de)

## Suchen Sie Ruhe und Erholung in Tirol?

Dann kommen Sie ins Haus Huber in Oberperfuß. Wir bieten Ihnen sehr schöne Zimmer mit fließend Kalt- und Warmwasser, Balkon, Dusche, Gästeküche, Aufenthaltsraum, Sonnenterrasse, Gartenhaus und eine Ferienwohnung für 4 Personen mit allem Komfort.  
Alles in sehr schöner, ruhiger Lage, 14 km westlich von Innsbruck.  
Zimmerpreis inkl. sehr gutem Frühstück nur € 25,-/pro P., inkl. Kurtaxe  
Ferienwohnung nach Vereinbarung.

Veronika Huber, Oberperfuß/Tirol, Wiesgasse 6  
Rufen Sie bitte an! Tel. 00 43 / 52 32 / 8 17 77  
oder schreiben Sie uns: [gaestehaus.huber@gmx.at](mailto:gaestehaus.huber@gmx.at) - [www.gaestehaus-huber.eu](http://www.gaestehaus-huber.eu)

Seit über 35 Jahren

## Fliesen Schneid GmbH

Handel • Verlegung  
Fliesen • Granit • Marmor  
Fensterbänke • Treppen

**91732 Merkendorf**  
Willendorf 32  
Tel. 09826 9790  
Fax 09826 9792  
E-Mail: [info@fliesen-schneid.de](mailto:info@fliesen-schneid.de)

**Besuchen Sie unsere Ausstellung:**  
Mo.-Fr. 8-12 Uhr  
und 13-18 Uhr  
Sa. 8-12 Uhr  
Internet: [www.fliesen-schneid.de](http://www.fliesen-schneid.de)

# Klein-ANZEIGEN

Jg. Ehepaar sucht Whg. oder Haus in Lehrberg/Umgebung zur Miete od. Mietkauf. Berufstätig, ruhig, keine Kinder.  
Tel. 0151 44232696

Suche ab Dezember 3- bis 4-Zi.-Wohnung in Umgebung von Ansbach, wenn mögl. mit Terrasse und Garage.  
Tel. 0176 62417607



- zukunftsorientiert
- preisgünstig
- wertbeständig
- EnEV-Standard
- förderfähig nach KfW



**seit über 35 Jahren  
IHR Partner am Bau**

Beratung - Planung und Bauausführung alles aus einer Hand  
**90599 Dietenhofen**  
Tel. 09824 / 733  
www.exakt-wohnbau.de

KfW-70



- zuverlässig
- termingerecht
- individuell
- fachkompetent
- hochwertig



## Ihre Gebietsverkaufsleiterin

*„Ich berate Sie gerne bei Ihren gewerblichen Anzeigen.  
Rufen Sie mich an.“*

### Claudia Kern

Tel. **0 91 32 / 6 14 46**  
Fax **0 91 32 / 6 14 46**  
Mobil **01 77 / 9 15 98 65**  
E-Mail **c.kern@wittich-forchheim.de**

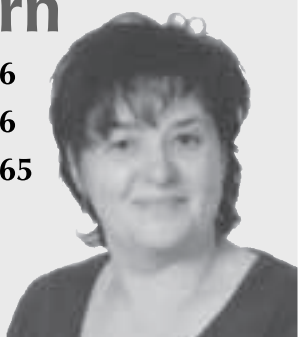

Im Verkaufsdienst für Sie da:  
**Sabine Kowalsky**  
Tel. **0 91 91 / 72 32-64**  
E-Mail **s.kowalsky@wittich-forchheim.de**

**VERLAG + DRUCK  
LINUS WITTICH**  
Heimat- und Bürgerzeitungen



## Ihre private Kleinanzeige

**ONLINE  
BUCHEN!**

schon ab **5 €**

**Einfach, schnell  
& bequem! AZweb**

unter [www.wittich.de/Objekt 2062](http://www.wittich.de/Objekt 2062)

Das folgende Feld ausfüllen.  
Kein Größenmuster!  
Gilt nur für private Kleinanzeigen,  
nicht für Familienanzeigen  
(z. B. Danksagungen, Grüße usw.)  
und nicht für geschäftliche Anzeigen

**Wichtiger Hinweis!**  
Bitte beachten Sie beim Ausfüllen dieses Bestellscheins unbedingt, dass hinter jedem Wort oder hinter jeder Zahl und hinter jedem Satzzeichen ein Kästchen als Zwischenraum frei bleibt!

► Bis hierher kostet's 5 Euro.

► Bis hierher kostet's 10 Euro.

**Falls Chiffre gewünscht  
bitte hier ankreuzen**  **Achtung!**  
Bei Chiffre-Anzeigen kostet's 5,- Euro zusätzlich

**Falls Belegexemplar gewünscht  
bitte hier ankreuzen**  **Achtung!**  
Bei Belegexemplar kostet's 2,- Euro zusätzlich

Bitte geben Sie unten Ihre genaue Anschrift an.  
Legen Sie Ihrer Bestellung Bargeld bei.  
Für Bankeinzug geben Sie bitte Ihre Bankverbindung an.  
Bitte senden Sie alles an folgende Adresse:

**VERLAG + DRUCK LINUS WITTICH KG**  
Kleinanzeigen - Postfach 223, 91292 Forchheim

Die Anzeige wird jeweils in der nächstmöglichen Ausgabe veröffentlicht.  
Mit eventuell geringfügigen Kürzungen des Textes bin ich einverstanden.  
Terminwünsche sind nicht möglich.

Name / Vorname

Straße / Hausnummer

PLZ / Ort

Kreditinstitut:

--	--	--	--	--	--	--	--	--	--

BLZ:

--	--	--	--	--	--	--	--	--	--

Kto.-Nr.:

Datum Unterschrift

Jetzt auch  
**ONLINE  
buchen!**  
AZweb

BANKEINZUG  BARGELD LIEGT BEI



### Visitenkarte

Wenn du die Bustaben umstellst, bekommst du heraus, welchen Beruf die Visitenkartenbesitzerin hat. Viel Erfolg!

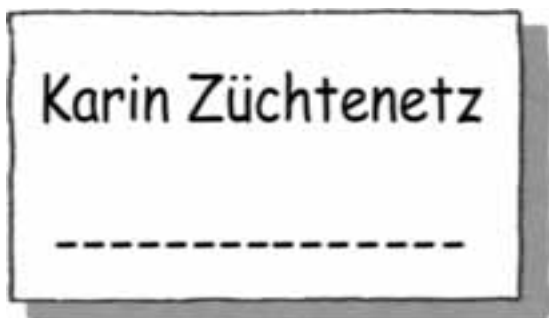

### Von Punkt zu Punkt

Wenn du die Punkte in der richtigen Reihenfolge verbindest, kannst du erkennen, was sich hier versteckt hat.

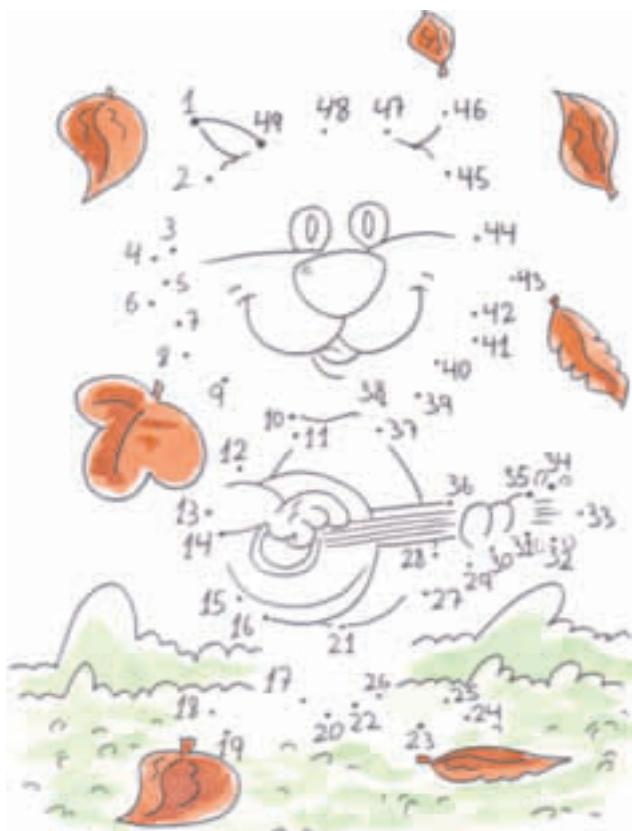

## Coppers Spaßseite

Hallo Kids, hier bin ich wieder. Hier findet ihr immer alles, was euch Spaß macht. Bis zum nächsten Mal - natürlich in eurem Mitteilungsblatt. Ever Copper!

### Mutige Stoffkatzen?

Ein Trans-Atlantik-Flug ist heute meist schon wie Urlaub: Die Stewardess bringt Futter, Limo und Kopfhörer, und auf dem Display läuft ein spannender Science-Fiction-Streifen. Vor gerade mal 87 Jahren sah die Sache ein bisschen anders aus: Die Piloten waren vom Regen pitschnass. Während des Flugs musste der Co-Pilot draußen über dem Meer aus seinem Cockpit bei eisigem Wind auf eine der Tragflächen klettern – und dort die Tankanzeige vom Eis freikratzen. 16 Stunden waren John Alcock und Arthur Brown in ihrer kleinen, offenen Vickers Vimy-Maschine über den wilden Atlantik geflogen. Am Morgen des 15. Juni 1919 landeten die beiden Freunde nass und durchgefroren an der

irischen Küste. Sie waren die ersten Menschen, die nonstop – also ohne Zwischenlandung –



von Amerika nach Europa geflogen sind. In Irland ist „Twinkletoes“ seitdem ein beliebter Name für alle möglichen Tiere. „Twinkletoes“ und „Lucky Jim“ waren zwei Stoffkatzen, die Alcock und Brown als Maskottchen bei ihrem gefährlichen Flug mitgenommen haben.

### Bilder-Rechnung

Jede Zeichnung steht immer für eine bestimmte Zahl. Durch Rechnen und Tüfteln kannst du herausbekommen, welches Bild welche Zahl darstellt. Viel Spaß!

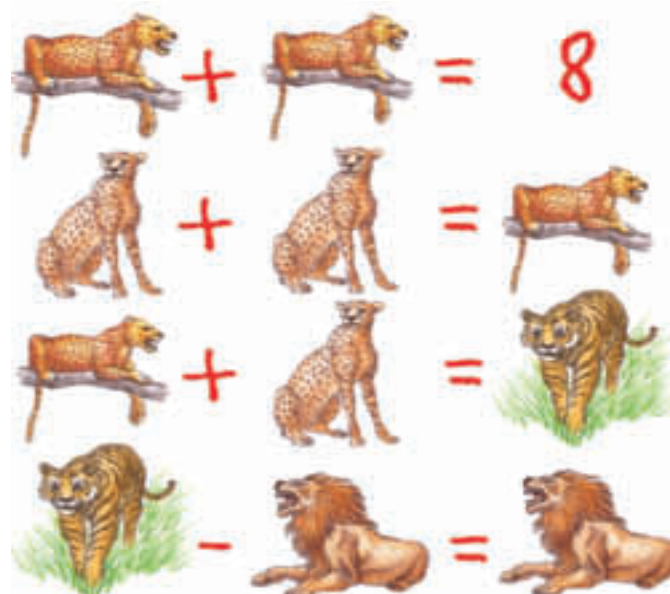

© Editor's Paradise

### Hoppies Witz

Was sieht aus wie eine Katze, miaut wie eine Katze, ist aber keine Katze?



Auflösungen: Rechnung - 4+4=8 2+2=4 4+2=6 6-3=3  
Visitenkarte: Katzenzüchterin  
Ein Kater.

**FNB**  
**PFLASTER- & GARTENBAU**

**FNB Pflaster- & Gartenbau GmbH**  
 Unterheßbach 24  
 91611 Lehrberg  
 Tel.: 09820/91856-0  
 Fax: 09820/91856-120

## Frischbeton aus der Betontankstelle auch samstags und in Kleinmengen

ab sofort in unserem Lager in Unterheßbach  
 Montag bis Freitag von 07.00 bis 18.00 Uhr  
 Samstag von 07.00 bis 11.00 Uhr  
und nach telefonischer Vereinbarung  
 jederzeit möglich

**Wir machen Sie steinreich!**  
 Riesenauswahl Beton- und Natursteine  
 für Ihren Garten. Schüttgüter in  
 unterschiedlichen Körnungen.  
 Bringen Sie uns Ihren  
 recyclingfähigen Bauschutt.

info@fnb-pflasterbau.de www.fnb-pflasterbau.de

...die Störche stehen schon in den Startlöchern!

Darum beeilen wir uns und werden  
 am 12. Oktober 2013 um 13.00 Uhr  
 in der Kapelle der Burg Colmburg  
 kirchlich getraut.

**Daniela & Uwe**  
 (geb. Rödel) Lang

Lehrberg, im Oktober 2013

## Wer sucht, der findet! Kleinanzeigen im Mitteilungsblatt .

**Leiden Sie unter Rückenschmerzen?**

Das FPZ KONZEPT hilft Ihnen,  
 Ihre Beschwerden wirkungsvoll zu lindern.

- 93% der von FPZ therapierten Rückenschmerzpatienten bestätigen eine Reduktion ihrer Beschwerden.\*
- Mit ein bis zwei Therapieeinheiten pro Woche erreichen Sie optimale Effekte.
- Führende gesetzliche Krankenkassen und private Krankenversicherungen unterstützen das FPZ KONZEPT.

\* Denner A.: Analyse und Training der wirbelsäulenstabilisierenden Muskulatur. Springer-Verlag Heidelberg 1998.

Interessiert? Dann wenden Sie sich bitte an:  
 FPZ RÜCKENZENTRUM Ansbach GbR • Kanalstrasse 6-10 • 91522 Ansbach  
 Tel. (09 81) 9 53 81 62 • www.fpzansbach.de  
**Infoabend! Jeden ersten Donnerstag 19<sup>00</sup>**

## Photovoltaik – mehr Rendite denn je!

## Massivholzhäuser von Schubert und Kühn



**Sonntag 13.10.2013  
 von 10 bis 18 Uhr\***

Wie jedes Jahr lädt Herr Martin Kühn, Zimmerermeister, Sachverständiger und Gutachter für Photovoltaikanlagen (TÜV) und Herr Uwe Schubert, Heizungs-Sanitärmeister, geprüfter Energieberater (HWK), Sachverständiger für Photovoltaikanlagen, zu dem „Tag der Zukunft“ ein.

Derzeit ist das Thema Energiewende und explodierende Strompreisentwicklung so aktuell wie nie!

Bei Endverbrauchern und Gewerbetreibenden herrscht große Verunsicherung, ob sich Photovoltaik noch lohnt.

Dabei wirft Photovoltaik mehr Rendite denn je ab.

Hierzu erwarten die Besucher kompetente Referenten, die zu den Themen

- Eigenverbrauchsoptimierung
- Solarstromspeicher
- Wärmepumpen
- Solar-Carports

Fachvorträge halten werden.

Ein weiteres Thema am „Tag der Zukunft“ sind die Massivholzhäuser von Schubert + Kühn. Gebaut mit einem sensationellen Vollholzwandsystem, werden ökologische Wohnräume perfekt verwirklicht.

Auch hierzu und dem speziellen Angebot der Zimmerei finden Fachvorträge statt.

## Was Sie erleben werden...

**Fachvorträge Photovoltaik:  
 10:30 Uhr und 14:00 Uhr**

- Wir lassen Sie 40 Meter in die Luft schweben
- Kinderbetreuung durch den Kindergarten Weihenzell

**Fachvorträge Massivholzhaus:  
 11:30 Uhr und 15:00 Uhr**

- Weißwurst-Frühschoppen von 10 bis 12 Uhr
- Ab 12 Uhr Leckerer vom Grill

Genießen Sie entspannt den Aufenthalt auf unserem Firmengelände bei angenehmer Ambiente, Spaß und Unterhaltung.

## Wir freuen uns auf Sie!

Gewerbering 3 • 91629 Weihenzell  
 Tel.: 0 98 02 / 95 25 80 • Fax: 0 98 02 / 95 25 820  
 kontakt@schubert-kuehn.de • www.schubert-kuehn.de

\*Beratung und Verkauf nur zu den gesetzlichen Öffnungszeiten.

ohne Kenntnisse	Weinort an der Mosel	Nachlassempfängerin		Schiffsanlegeplätze		hier, ... und da	fast			schmal	Verwegenheit	schrubben, heftig reiben		deutsche Endsilbe	Außerirdischer TV-Star	weibl. Amtsbezeichnung	Soße
▶	▼		▼			▼				Stil	▶			▼	▼	▼	▼
Assistent		Materialberg		übereinstimmend	▶					spiritistische Sitzung		Fastnachtsruf	▶				
▶		▼					leichte Betrügereien		breite Linie als Muster	▶							
begeistertester Anhänger	▶			ein Sport		Keimträger	▶				Rage	▶			Comic-Figur von Roif Kauka		
Drall des Balls	Männernkose-name		öffentlicher Aushang	▶								um Almosen bitten		erster Generalsekretär der UNO	▶		
▶	▼				englisches Fürwort: sie	▶			altgriech. Philosophenschule		Augenfarbe der Asiaten	▶					Pferdesport
Serie	▶					religiöses Lied		chinesischer Liter	▶					dt. Heimatdichter † 1958		Ex-Frau von Prinz Charles (Lady...) †	▼
▶			islam. Paradiesjungfrau	▼	kleiner Barockengel	▶					Zeitalter		Dechiffrier-schlüssel	▶			
japanische Währung		erster dt. Bundespräsident †	▶					Winkelmaß	▶		ägyptischer Sonnengott	▶			röm. Zahlzeichen: zwei	▶	
alt-niederl. Kupfermünze	▶				Bergbach		antikes Ruderkriegsschiff	▶							englisch: tun, machen	▶	Abk.: Europarat
Arzneimittel		Brücke in Venedig	▶						Passions-spielort in Tirol	▶			Leitgedanke	▶			
▶										Anreiz	▶						

3				2	8			5		9
							3	2		
2					9				1	8
		1	6							
		8		2				4		
					9	6				
8	7			3						6
		6	4							
5		4		7	6					2

UNERFAHRENE MACHTART  
 BEHERRSCHENDE  
 SCHAFFENDE  
 GEFÄHRLICHE  
 FÄHNCHEN  
 ANSCHLAGER  
 FÜRSTENTUM  
 REISEMENSCHEN  
 VERTEILUNGSNETZ  
 DEUTSCHLAND  
 MEDIKAMENT  
 ANSPORN

3	4	7	2	6	9	1	8	5	1	4	8	7	6	9	3	2
1	8	9	5	1	4	6	8	7	2	9	3	5	1	4	6	9
6	5	8	3	2	7	4	9	1	7	2	3	1	4	9	6	8
4	9	1	6	5	8	7	2	3	6	5	8	7	2	3	6	9
2	6	9	5	7	6	9	4	3	1	8						
1	8	9	5	6	9	3	2	7	4							
3	4	7	2	6	9	1	5	8								

## Ältere telefonieren

### Jugendliche nutzen das Internet

(rgz-p/rae). Senioren haben andere Bedürfnisse als Jugendliche. Diese verabreden sich gerne kurzfristig untereinander und nutzen dafür ihren „Hosencomputer“, genannt Smartphone: Nur eine kleine Nachricht verschickt, und viele Freunde kommen zusammen.

Das Internet macht's möglich. Senioren verhalten sich anders. Sie verabreden sich beispielsweise telefonisch mit Freunden, das Internet bleibt außen vor. Mobilfunktarife sollten sich aus Kostengründen immer am alltäglichen Nutzerverhalten orientieren.

## Wandern durchs Wangerland

### Der goldene Herbst hat seine eigenen Reize

(rgz-p/su). Im Herbst entfaltet eine Nordseeküsten-Region wie das Wangerland ihren größten Reiz. Die Sonne hat jetzt noch Kraft, aber der Wind ist schon rauer. Die steife Brise genießen Touristen bei einem langen Strandspaziergang. Das Wangerland hat eine 27 Kilometer lange Küstenlinie. Diesseits des Deichs breiten sich 180 Quadratkilometer Idylle aus: Wiesen, Schafe und Kühe, aber auch romantische Cafés. Naturliebhaber staunen über Heerscharen von Vögeln, die den Nahrungsreichtum des Wattenmeeres nutzen. [www.wangerland.de](http://www.wangerland.de)

Erfrischend anders.

Beraten. Gestalten. Drucken. Alles online unter [www.LW-flyerdruck.de](http://www.LW-flyerdruck.de)

**LW-flyerdruck.de**  
Der einfache Weg zum Druck.

**Ihr regionaler Hersteller für**

**Rollläden  
Jalousien  
Fliegengitter  
Markisen**



**SCHENK**  
Sonnenschutztechnik GmbH

Walkmühlweg 18  
91555 FEUCHTWANGEN  
Tel. 098 52 / 21 84 · Fax 93 82  
www.schenk-sonnenschutztechnik.de

**... oder besuchen Sie unseren Fachhändler vor Ort.**

**Jetzt durchstarten!**

**In Zukunft bessere Noten**

- Motivierte und erfahrene Nachhilfelehrer/-innen
- Angenehme Lernatmosphäre
- TÜV-geprüftes Nachhilfeeinstitutt!

Ansbach • Promenade 10 • 0981 / 19 4 18

**Schülerhilfe!**  
Das Original. Seit 1974.

www.schuelerhilfe.de

**BRÜNNER**

*macht die Welt ein bisschen bunter*

**Günter Brunner • Malermeister**

- Maler- und Tapezierarbeiten
- Fassadengestaltung
- Gerüstbau und -verleih
- Kork- und Laminatböden
- PVC- und Teppichböden
- Fachgerechte Verlegung

91611 Lehrberg • Buhlsbacher Straße 33 b  
Tel. 09820/918876 • Mobil 0171 / 9202550 • Fax 09820 / 918936

**Ihre Metzgerei in Lehrberg**

**HORN**

Falkenstr. 1 • 91611 Lehrberg  
Tel.: 0 98 20/9 18 65 11  
www.metzgerei-horn.de

**Öffnungszeiten**  
Montag - Freitag 7.00 - 18.00 Uhr  
und Samstag 7.00 - 14.00 Uhr

**Täglich Mittagstisch auch zum Mitnehmen!**

**Fleischmann**

- Fuhrunternehmen
- Abbrucharbeiten
- Erdarbeiten • Baustoffe



Kapellenstraße 4 • 91611 Lehrberg  
☎ 0 98 20 / 2 83 • Fax 0 98 20 / 18 23

**Öffnungszeiten:**  
Mo.-Fr. 7.00 - 18.30 Uhr  
Sa. 7.00 - 14.00 Uhr

**GETRÄNKE MARKT  
HINHER**  
Falkenstraße 1 • 91611 Lehrberg

**Liefer- und Partyservice**  
Tel. 0 98 20 / 91 21 00  
www.getraenke-diehm.de

**Unsere Angebote im Oktober 2013:**

 <b>Pils und Export</b> 20 Fl. à 0,5 l <b>13.00 €</b> 1.30 € pro Liter zzgl. 3.10 € Pfand	 <b>Limit</b> zuckerfreies Erfrischungsgetränk versch. Sorten 12 Fl. à 0,75 l <b>6.40 €</b> 0.71 € pro Liter zzgl. 3.30 € Pfand	 <b>Mineralwasser</b> spritzig, medium, mild, naturell 12 Fl. à 1,0 l <b>4.60 €</b> 0.38 € pro Liter zzgl. 3.30 € Pfand
---	---	--

**Der Schwarzwald ruft... Einfach mal schnell weg...**

**HOTEL BREITENBACHER HOF**  
Fam. Kaupp

72178 Waldachtal 1  
(Ortsteil Lützenhardt)  
Nördlicher Schwarzwald

Telefon 07443/96 62-0  
Telefon 07443/96 62-42  
Fax 07443/96 62 60

**Verwöhnwochenende**  
Freitag bis Sonntag  
2 Tage mit HP  
1x romantisches 6-Gang-Menü  
1x Kaffee und Kuchen  
1x Flasche Wein  
1x Obstteller

**Unser Angebot für November**  
20 % Preisnachlass auf die Wochenpauschale\*  
7 Übernachtungen mit Halbpension  
kalt-warmes Frühstücksbüfett  
Wahlmenü aus 3 Gerichten  
inkl. 1x romantisches 6-Gang-Menü

**p. P. ab 149,- €**

**p. P. ab 345,- €**

\* Bei Buchung bis 30.9.13 (verbindliche Buchung, Vorauszahlung, nicht stornierbar!)

Weitere Angebote finden Sie auf unserer Homepage [www.hotel-breitenbacher-hof.de](http://www.hotel-breitenbacher-hof.de) oder fordern Sie unseren ausführlichen Hausprospekt an.

**Bestattungsdienst Luise Kilian**  
 Kapellenstraße 1  
 91611 Lehrberg  
 Telefon: (09820) 2 91  
 und 01 71/2 78 19 79

*Erd- und Feuerbestattung, Überführung, Vorsorge,  
 Erledigung aller Formalitäten auch an Sonn- und Feiertagen.  
 Tag und Nacht erreichbar.*

**Einmaliges Südhanggrundstück  
 in Lehrberg**  
 fast 1.000 m<sup>2</sup> groß, Ortsrandlage  
**95.000,- €**  
 Gerhard Blank, 0981/487448-10

**VR-ImmoService GmbH**  
 Mehr Kompetenz. Mehr Sachverstand. Mehr Wert.

**Elektro Hinnerkopp**  
 Planung • Installation Geräte & Kundendienst

**Herbstzeit - Trocknerzeit**  
 Bei uns erhalten Sie  
 die neuen Energieeffizienten Geräte A++!

**Lehrberg Obere Hindenburgstr. 38 • Tel. 09820/9192-0**

**Alle Tätigkeiten rund ums Haus:**  
 z. B. Gartenarbeiten: Baum- u. Heckenschnitte  
 erledige ich zuverlässig für Sie!

**Hausmeister Kinzel**  
 Lehrberg, Tel. 09820/912342 oder 0152/21670243



**Autohaus Ansbach**  
 W. Oberseider GmbH und Co. KG **über 55 Jahre**

**Lichttestwochen im Oktober  
 und Räderwechsel-  
 Aktionswochenenden am:**

**Fr./Sa., 18.10. / 19.10.  
 25.10. / 26.10.  
 08.11. / 09.11.**

**Bitte Terminvereinbarung unter  
 Tel. 0981 / 46 12 30**

Feuchtwanger Straße 36 + 37  
 91522 Ansbach  
 Tel. 0981/46123-0  
 Fax 0981/46123-48  
 www.autohaus-ansbach.de  
 info@autohaus-ansbach.de





**„PAPAS GELD  
 SINNVOLL  
 NUTZEN.“**

**Ist es nicht schön, wenn Ihr Geld  
 dort bleibt, wo es verdient wird?**

Vor allem ist es erfolgreich, nutzt Ihnen und der Region. Das können wir  
 Ihnen mit unseren 100 Jahren Erfahrung und Erfolg versichern.

**Jeder Mensch hat etwas, das ihn antreibt.**

**Wir machen den Weg frei.**

www.RaiffeisenVolksbank.de



**100**  
 1913 2013  
**RaiffeisenVolksbank eG  
 Gewerbebank WEITER DENKEN**